

Vygenerovanie viacerých registratúrnych záznamov (RZ) v eRegistratúre podľa existujúceho RZ – systém NESTRÁŽI zmeny v balíku:

Hromadné ZAEVIDOVANIE ďalších nových RZ do aktuálneho "balíka" ROVNOPISOV ORIGINÁLU.

*** Systém NESTRÁŽI zmeny v balíku ***

Umožní:

- vytvoriť a doplniť nové Odoslané RZ podľa "Originálu RZ"
- do nového RZ sa nakopírujú aj dokumenty podľa "Originálu RZ"
- zadať obsah RZ
- RZ ďalej procesne spracovať

Systém NESTRÁŽI následné zmeny v RZ zaradených v balíku:

- zmeny v jednom RZ platia len pre tento konkrétny RZ
(zmena údajov v detaili RZ)
(pridanie / editovanie / zmazanie / presuny / ... dokumentov v RZ)
(zmeny jednom RZ sa nepremietnu do ostatných RZ v balíku)
- zmeny v "Origináli RZ" platia len pre tento konkrétny RZ
(nové RZ vzniknú ako kópia aktuálneho stavu "Originálu RZ")

Tlačidlo je aktívne, ak:

- v hl.okne agendy je zadaný aktuálny rok
- v hl.okne agendy je vybrané jedno konkrétne pracovisko
- máte právo na vytvorenie RZ

...

1. Po prihlásení sa a otvorení Správy registratúry – Denníky záznamov sa postavíme sa na existujúci RZ s prílohou, podľa ktorého potrebujeme vygenerovať nové RZ a v spodnej časti okna klikneme na:

Menu –
Korešpondencia –
Rovnopis

ODOSLANÉ RZ - prehľad za rok 2015 (pracovisko: _Školiace pracovisko)

2015

Denník záznamov pracoviska

1	2	3	Číslo RZ	Číslo spisu	Adesát	Vyb. Zaevidované	Vec	Typ	Typ DD	Typ pod	Druh
			3130/2015		Mikvička Jožko	13.04.2015	Návod k príručke	DD		BEP	POE
			590/2015			28.01.2015		DD		BEP	POE
			587/2015			28.01.2015		DD		BEP	POE
			315/2015	30. dubna 22		21.01.2015	Test príručka	DD		BEP	POE
			314/2015					DD		BEP	POE
			313/2015					DD		BEP	POE
			141/2015					DD		BEP	POE
			140/2015					DD		BEP	POE

Zakladače

- Zaraď RZ na OSOBNÉ VYBAVENIE
- Osobná poznámka k vybaveniu RZ

DNEŠNÉ záznamy

- Korešpondencia
- Zaspisovanie RZ
- Stav a parametre RZ
- Karty údajov, Kategorizácia
- Postúpiť RZ na Vyjadrenie! Spracovanie! Vedomie!
- Sledovanie záznamov
- Elektronické podania
- Elektronické podania cez MS Outlook
- Zamykanie záznamov
- Kalendáre a Plánovač
- Workflow
- Načítanie E-formulárov
- Publikovanie údajov RZ

REGISTRATÚRNY PORIADOK

- Spracovanie RZ a SPIISOV za MINULÝ ROK
- Zostavy
- Funkcie

Detail súvisiaceho DOŠLÉHO RZ

- ROZPIS OBÁLKY k vybraným RZ
- Preberací protokol pre obch RZ
- Hromadné spracovanie RZ
- Hromadná rezervácia RZ
- Tlač obálky k RZ
- Tlač obsahu RZ
- Hromadná korešpondencia
- Rovnopisy
- Prefix odpovede na e-správu (Vec) - nastavenie

Nový RZ Detail **Menu** Denník Postlať Stiahnuť

2. Po otvorení okna „Zoznam RZ kategórie Rovnopis originálu RZ“ si v spodnej časti okna klikneme na:

Pridať RZ

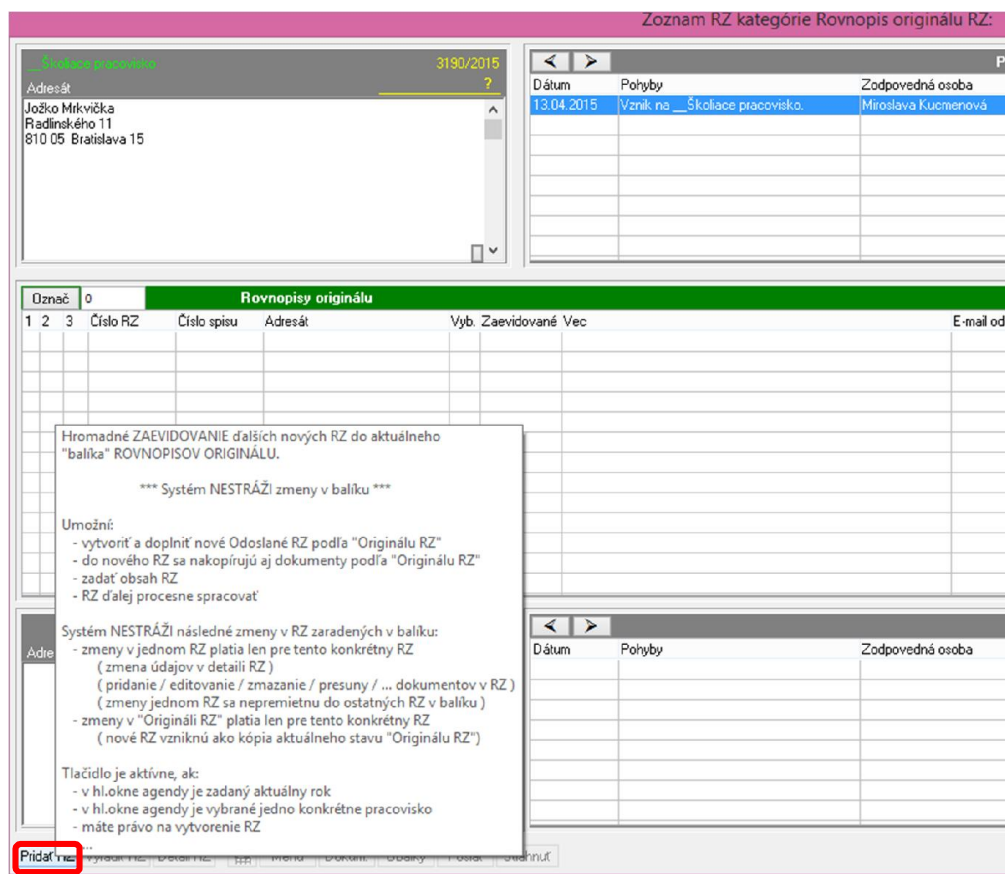

3. V okne „Výber osôb z Registra osôb“ si najprv vyhľadáme kontakt na ľavej strane. Dvojklikom myši preniesieme vybraný kontakt na pravú stranu. Tento spôsob opakujeme pre každý kontakt jednotlivo, až kým nemáme všetky potrebné kontakty na pravej strane. Nakoniec ich potvrdíme tlačidlom „Výber“

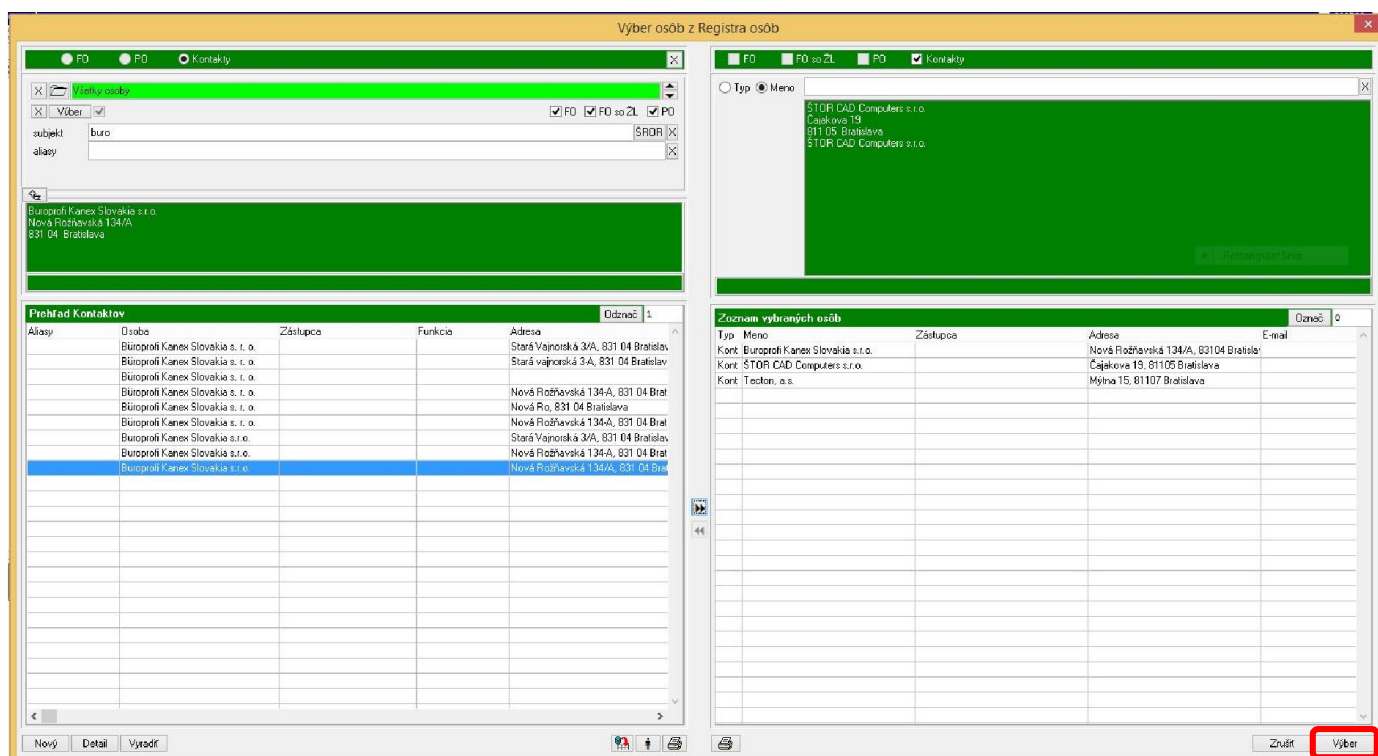

4. Otvorí sa nám okno „Zoznam RZ kategórie Rovnopis originálu RZ“ s novovytvorenými RZ. Označíme si novovytvorené RZ a v spodnej časti okna cez tlačidlo „Obálky“ môžeme hromadne vytlačiť obálky alebo cez tlačidlo „Poslať“ tieto RZ hromadne pošleme na vybrané pracovisko. Ukončíme prácu kliknutím na „Koniec“

The screenshot shows the 'Zoznam RZ kategórie Rovnopis originálu RZ' application window. The window title is 'Zoznam RZ kategórie Rovnopis originálu RZ'. The interface includes a top-left address field, a top-right movement log, a central list of RZ items, and a bottom-right movement log. A red box highlights the 'Koniec' button in the bottom right corner.

Top Left Address Field:

Adresát
Jozko Mikvička
Radlinského 11
810 05 Bratislava 15

Top Right Movement Log (Pohyby RZ [originál]):

Dátum	Pohyby	Zodpovedná osoba	Sprievodný zápis
13.04.2015	Vznik na _Školace pracovisko.	Miroslava Kucmenová	

Central RZ List (Rovnopisy originálu):

Označ	Číslo RZ	Číslo spisu	Adresát	Vyb. Zaevdované Vec	E-mail odosielateľa	E-mail adresáta	Miesto
1	3	3196/2015	Mikvička Jozko	13.04.2015	Návod k príručke	miroslava.kucmenova@sruba.sk	Ško

Bottom Right Movement Log (Pohyby RZ):

Dátum	Pohyby	Zodpovedná osoba	Sprievodný zápis
13.04.2015	Vznik na _Školace pracovisko.	Miroslava Kucmenová	

Bottom Right Button: Koniec